

COUPE AA
Echelle : 1/50

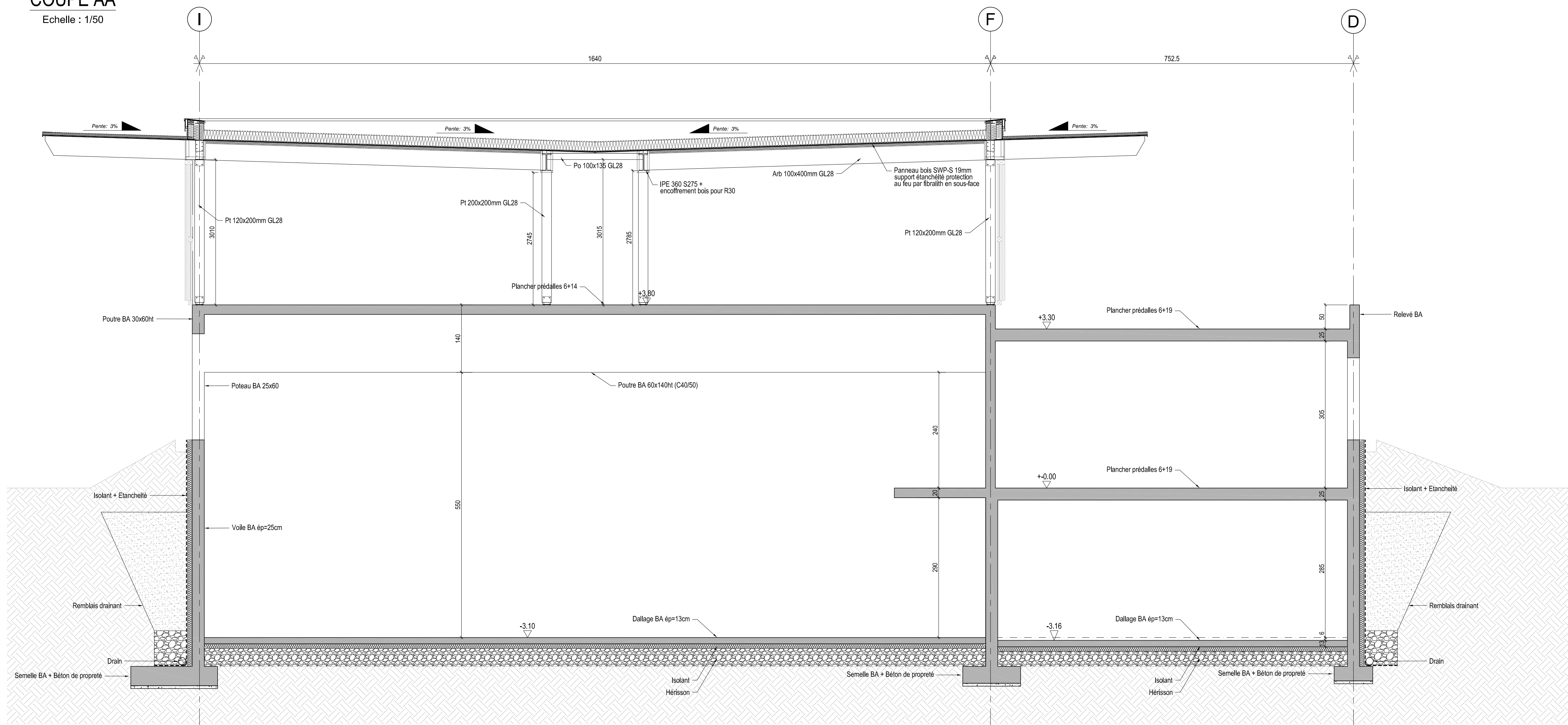

COUPE BB
Echelle : 1/50

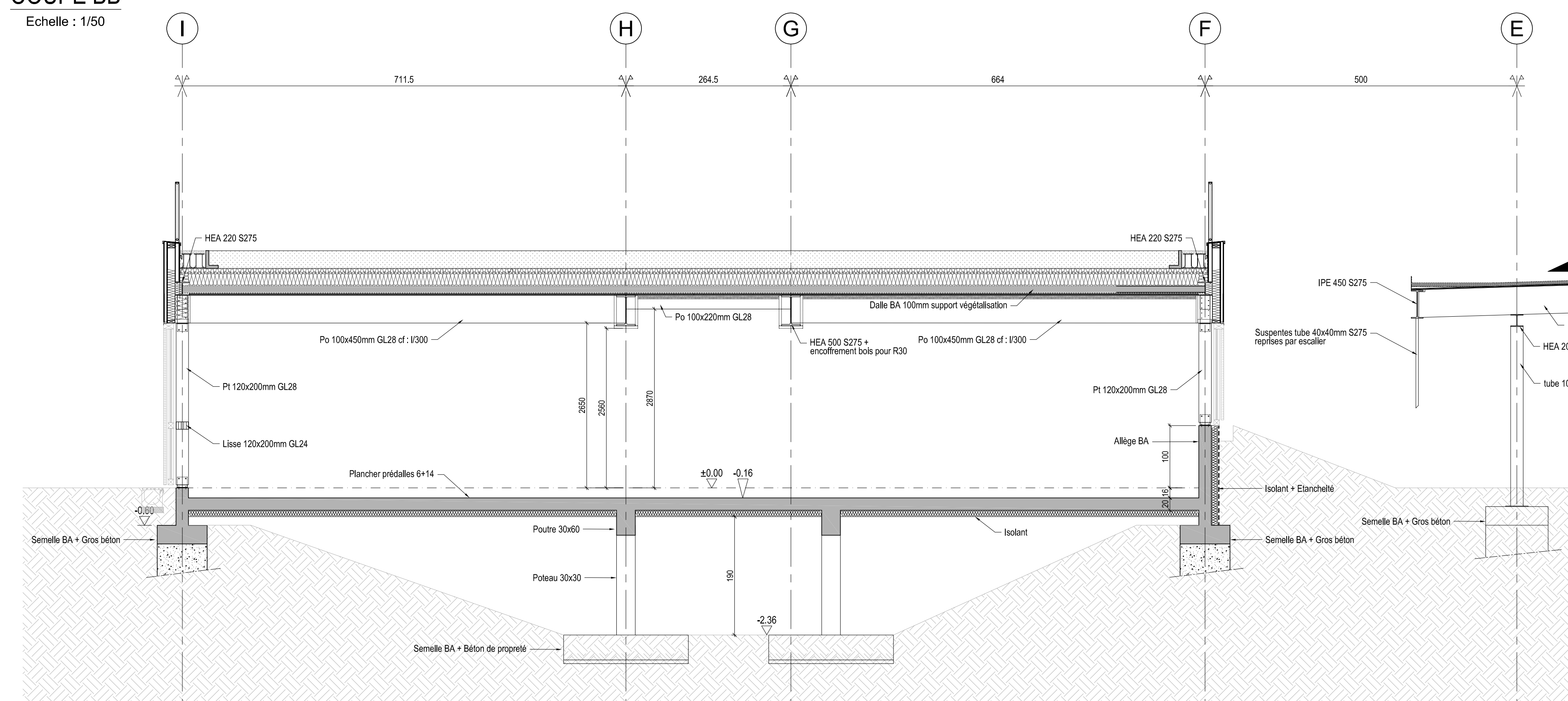

COUPE CC

Echelle : 1/50

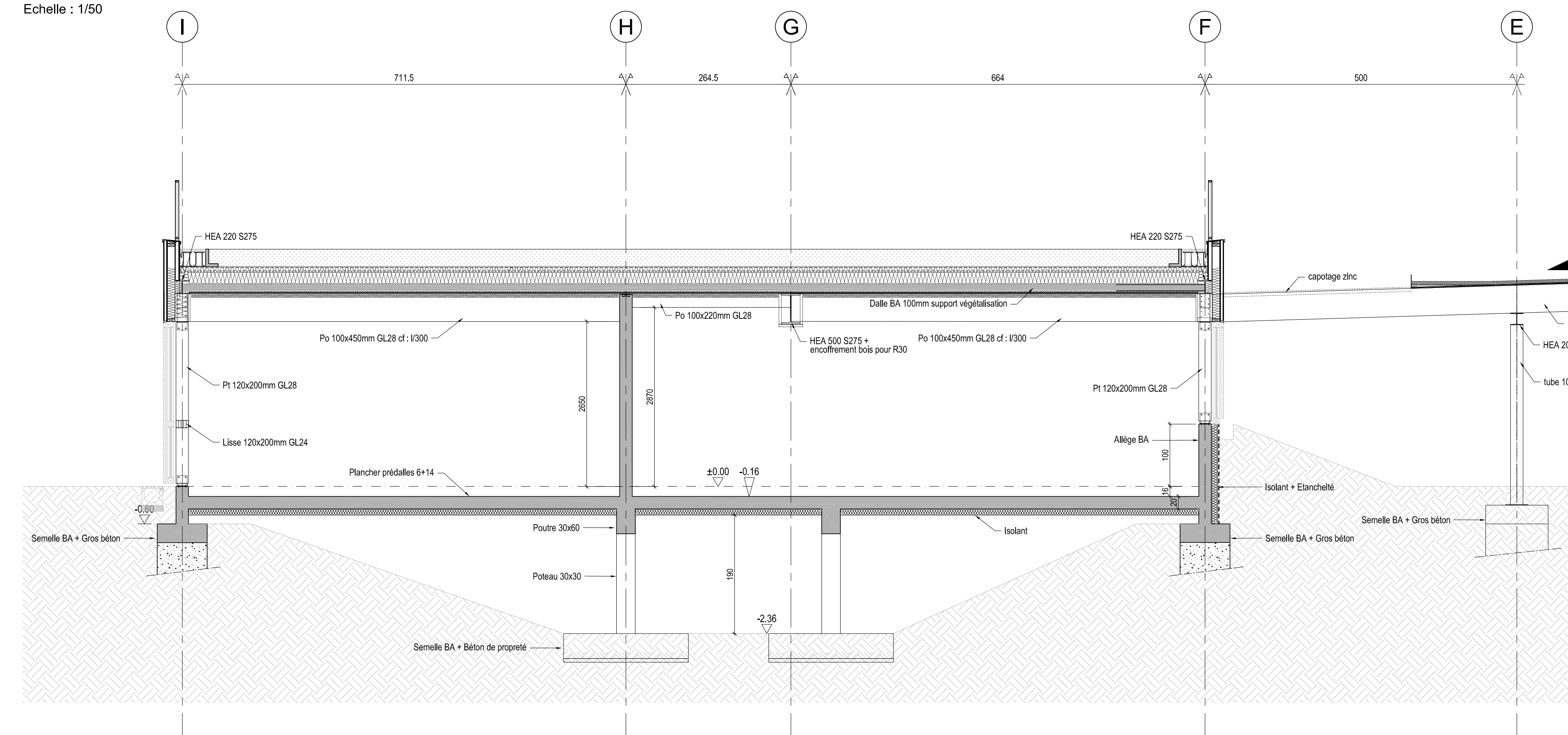

COUPE DD

Echelle : 1/50

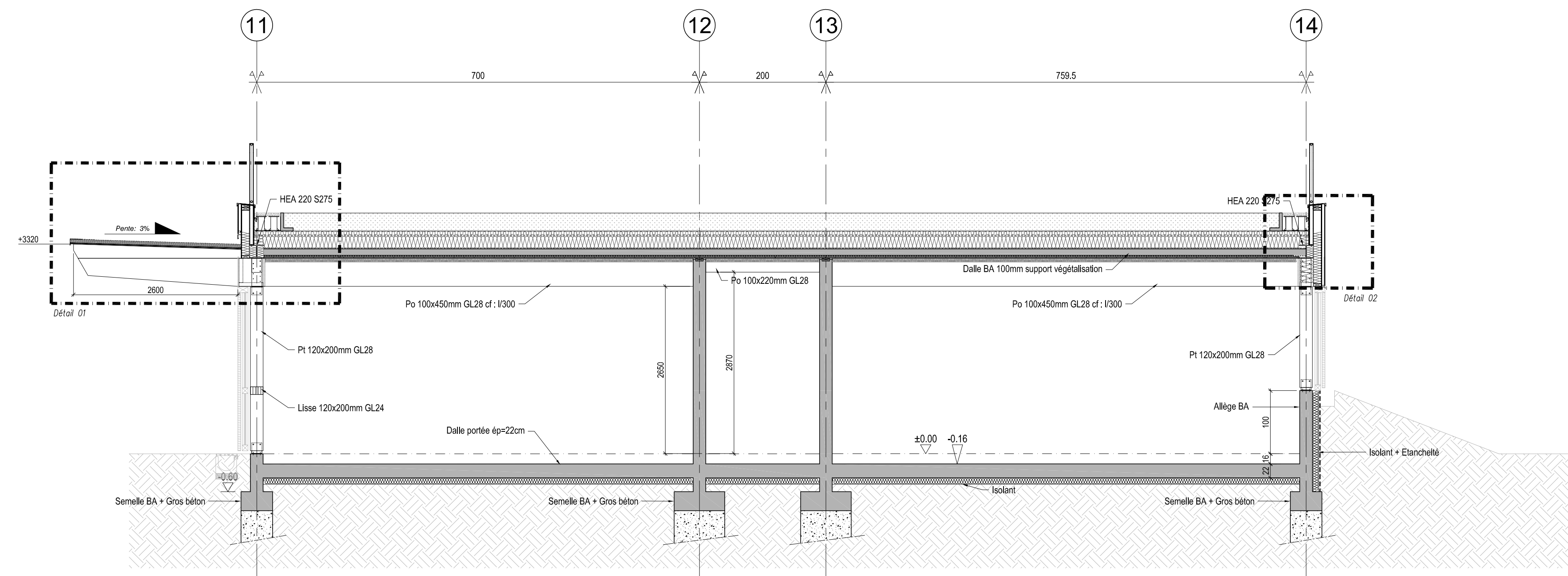

Détail 1 : Vue rabatue

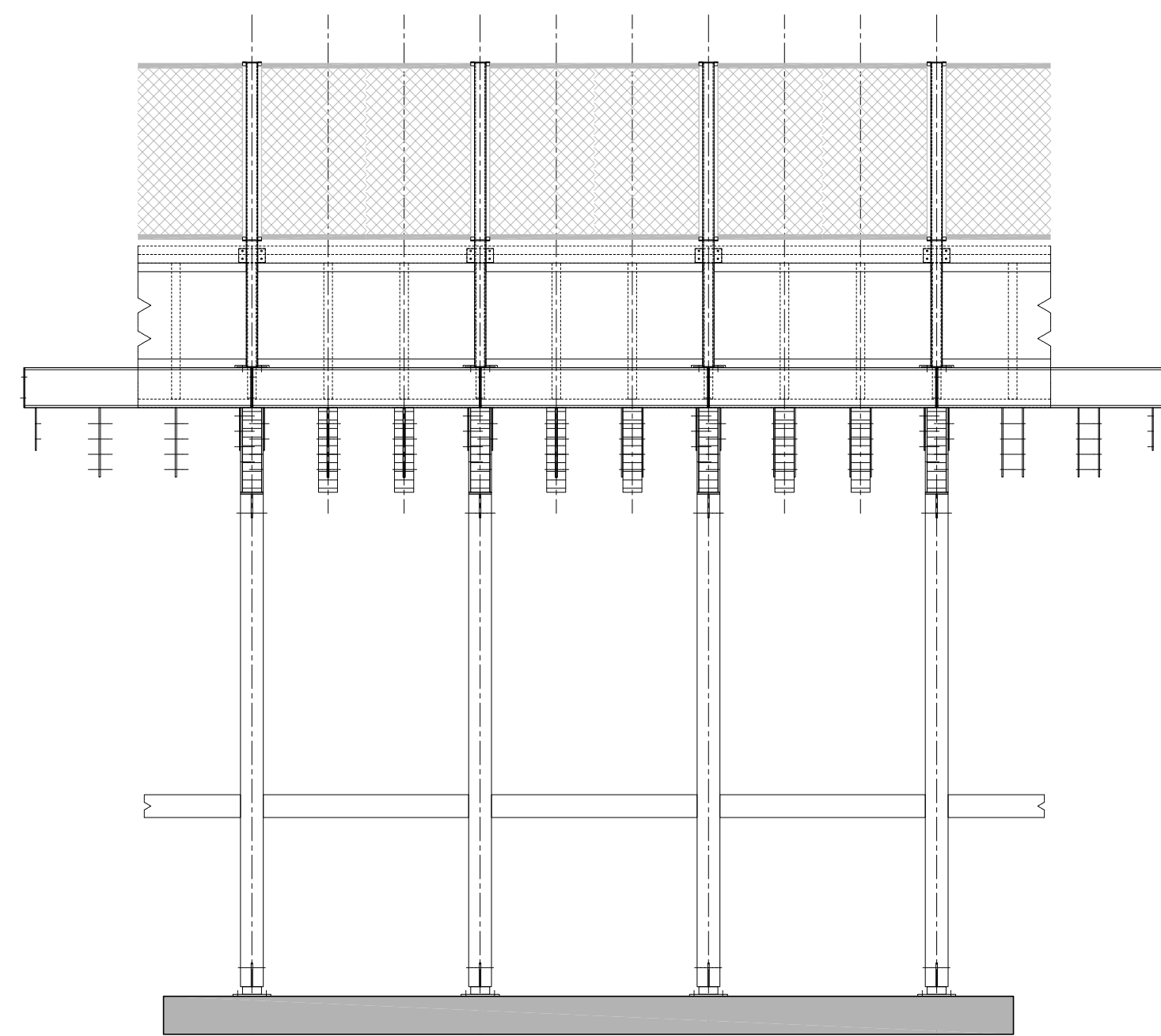

Détail 1

Echelle : 1/10

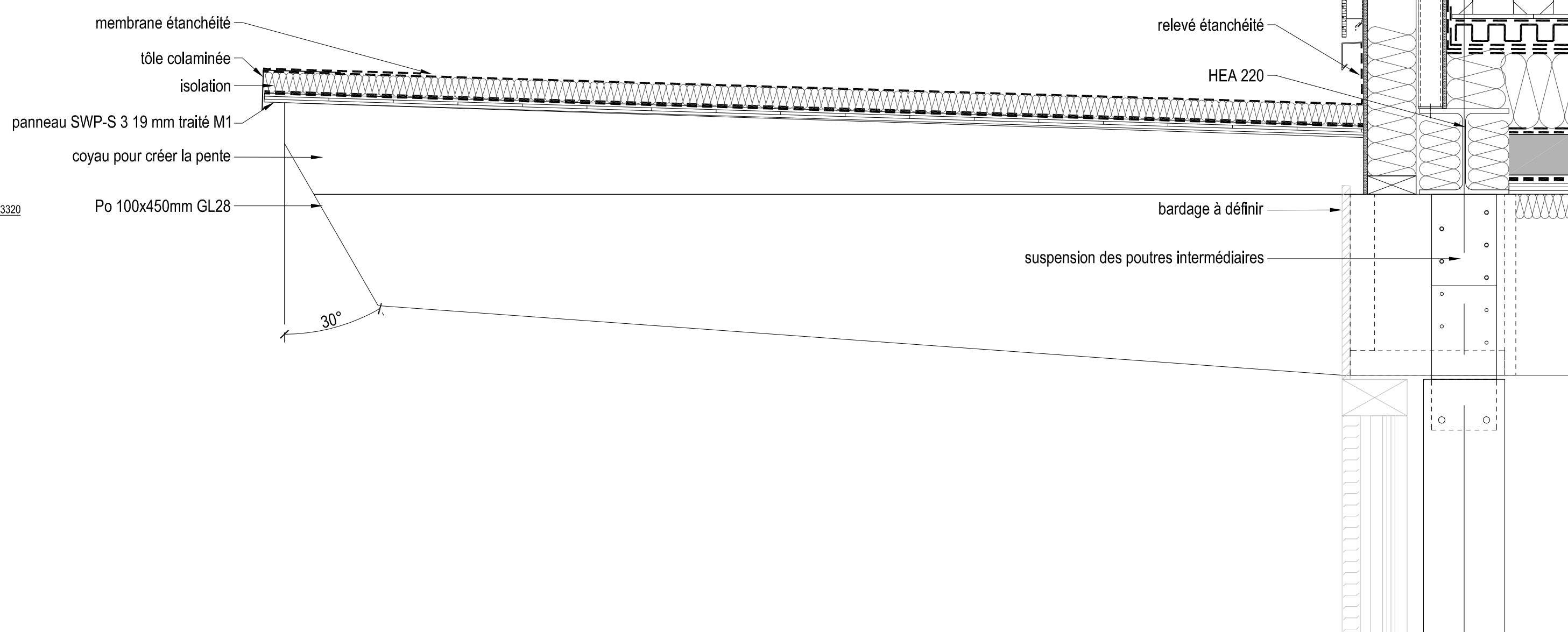

Détail 2

Echelle : 1/10

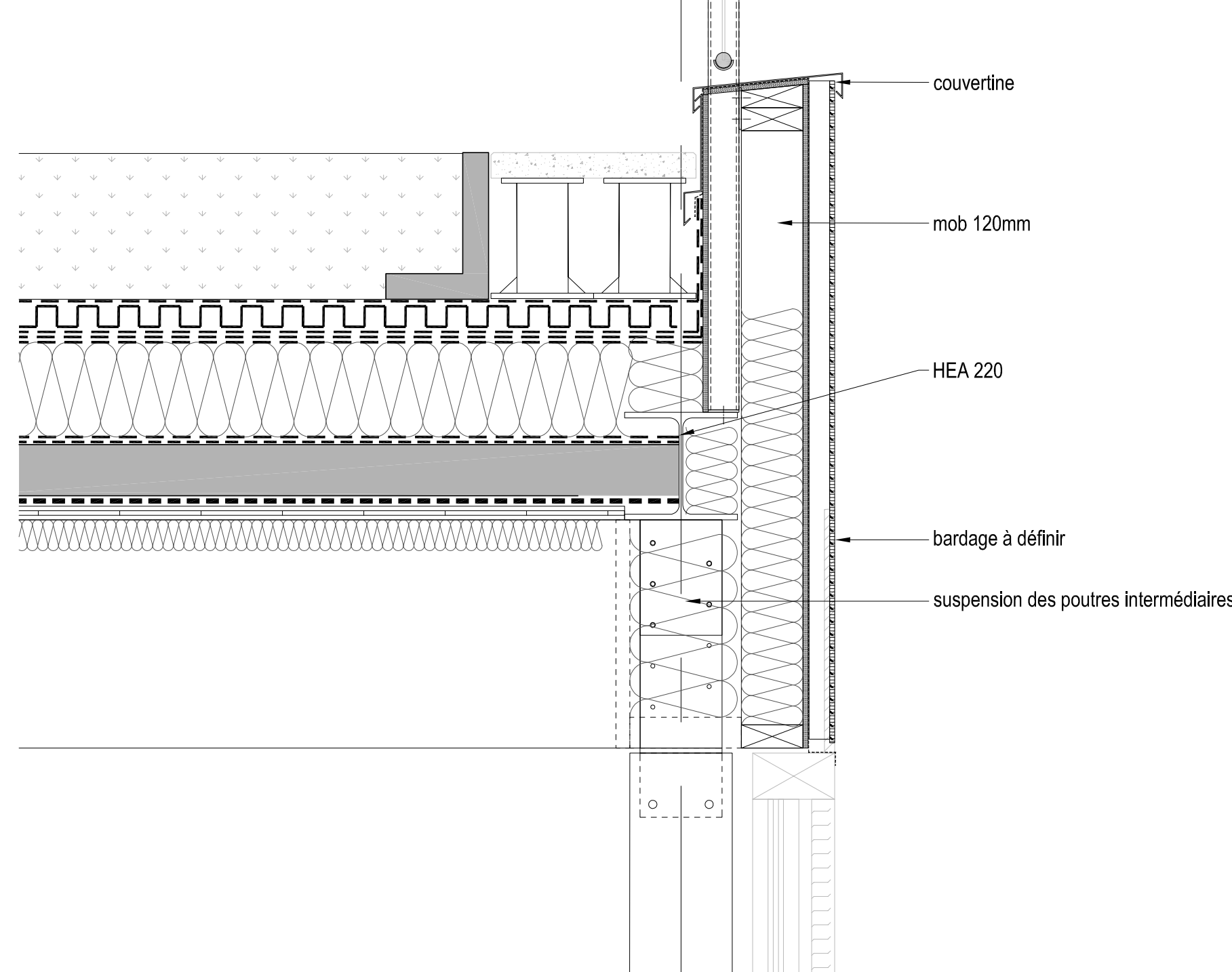

GROUPE SCOLAIRE ET
EQUIPEMENT SPORTIF
SAINT-CYR-SUR-LOIRE (37)

MAÎTRISE D'ŒUVRE	Maîtrise d'ouvrage VILLE DE SAINT-CYR-SUR-LOIRE	Parc de la Perennière BP139 37541 Saint-Cyr-sur-Loire tel : 02 47 42 80 52
BUREAU D'ÉTUDES CONTRÔLE	BUREAU VERITAS	ZI et 31 rue de la Millaerie 37074 Tours Cedex tel : 02 47 71 13 10
BUREAU D'ÉTUDES C.S.E.	CSD ASSOCIES	30, avenue Robert Durbodet 33150 Camon tel : 05 57 54 30 80
BUREAU D'ÉTUDES D'ŒV.	POLYTEC	ZAC de la Châtaignerie, 1 rue Brévière Bat C. 37510 Blandin tel : 02 40 80 06 42

MATHIEU TROUVÉ	Architecte mandataire		13 rue Caméra 3 500 BORDAUX tel : 05 56 12 11 06 ou 05 56 16 56 11 et 05 56 16 56 12 info@stephane-veron.fr
	Marjan Hessaïfar & Joë Verons Architectes associés		
	Bureau d'étude structure	11, rue Hérichy	
	TERRÉ	92 300 Boudaux-Billancourt	
	Bureau d'étude VRD	11, rue Gontier	
	LOUIS CHOU	63 000 Clermont Ferrand	
	Bureau d'étude VRD	tel : 05 73 26 60 50	
	VIA INFRASTRUCTURE	Catherine Meli 87 Quai de Mayeulles 33 130 Bordeaux tel : 05 46 12 01 65	
MATHIEU TROUVÉ	Payagiste	10, rue Renaudin	
	BERNARD MASSE	17 300 Bordeaux	
	Acousticien	tel : 05 46 34 36 65	
	EMAUQUET	58r. rue Claude Taffand 87 000 Bordeaux	
	Economiste	23 Rue de la République	
	TECHNIQUES & CHANTIERS	72 boulevard de Strasbourg 40 000 Angers	
		tel : 01 49 34 34 25	

[illegible]